

改めて確認！

消費税引き上げと軽減税率

消費税の増税が間近にせまって参りました。今回の増税は過去の増税と違い、複数の税率を適用するといった、わが国初の制度となります。また、その先には、インボイス制度といった、これも、わが国初となる制度がスタートをする予定となっています。

ニュースや新聞では、消費者目線で語られることが多い今回の改正ですが、事業者の皆様にも多くの影響があります。セミナーでは、事業者の皆様の目線を見た場合、今回の改正により、どのような影響があり、それに対してどのように対応することが必要となるのかといった、実務上の留意点や、そもそも複数税率とはどのような効果があるのかといった、基礎的な内容もテーマとする予定です。ご興味のある皆様のご参加をお待ちします。

◆ 内容 ◆

- ① 軽減税率の取扱い ② 経過措置の取扱い
- ③ 仕入税額控除の要件の改正 ④ その他

【講師】 税理士法人 成和 税理士 渡邊 利明

♠ 日時 平成 31 年 3 月 30 日 (土) 10:00~11:30

♠ 会場 ふれあい福寿会館 4 階 401 小会議室

(通称 OKBふれあい会館)：岐阜市藪田南5丁目14-53

♠ 参加費 無 料

♠ 定員 20 名(恐れ入りますが、ご同業の方のお申込みは遠慮願っております。)

【お問い合わせ先】 税理士法人 成和 担当： 服部、石田

〒502-0914 岐阜市菅生2-3-19 TEL058-295-7077 メール info@seiwa-group.jp

◆◆ お申込みは、裏面に必要事項をご記入のうえ、FAXまたは郵送でお願いいたします ◆◆



税理士法人成和 担当：服部.石田

058-295-7078

2019年3月30日セミナー
【第98回ビジネスセミナー】

ご出席

ご欠席

今後セミナー案内を
希望しない

フリガナ お名前	TEL		
	E-mail		
ご住所	〒		
所属・ 職業			性別 <input type="checkbox"/> 男 <input type="checkbox"/> 女
年齢層	<input type="checkbox"/> 20歳代 <input type="checkbox"/> 50歳代	<input type="checkbox"/> 30歳代 <input type="checkbox"/> 60歳代	<input type="checkbox"/> 40歳代 <input type="checkbox"/> 70歳以上
ご意見 ご質問			
<p style="text-align: center;"><input checked="" type="checkbox"/> 今後のテーマについて、ご意見をお聞かせください。 <input checked="" type="checkbox"/></p> <p style="text-align: center;">(今回ご参加いただけない方もご協力をお願いします。)</p> <p><input type="checkbox"/> 所得税 <input type="checkbox"/> 法人税 <input type="checkbox"/> 相続 <input type="checkbox"/> 消費税 <input type="checkbox"/> 生命保険年金 <input type="checkbox"/> 社会保険</p> <p><input type="checkbox"/> 人事 <input type="checkbox"/> 労務 <input type="checkbox"/> 経営 <input type="checkbox"/> 経理実務 <input type="checkbox"/> マネー講座</p> <p><input type="checkbox"/> その他 (ご希望のテーマをご記入ください)</p>			

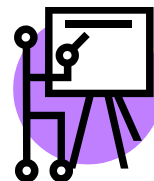

ご記入いただいた個人(法人)情報は、弊社及びグループ会社が開催するセミナー・サービスに関する情報の提供の目的で利用させていただきます。
登録情報は厳重に管理し、第三者に開示することは一切ございません。

FAX 058-295-7078

セミナーの詳細については、裏面をご覧ください