

# 経営計画書の作り方

## ◆ 講師より一言 ◆

ビジネスモデルの有効性の寿命が縮まり、その変化・革新のスピードが上昇している現在、会社経営には、市場経済の荒波を乗り越え、市況の変化に対応するための戦略の策定と実施が不可欠です。

本セミナーでは、その方法論として、実践に役立つ経営計画書の作成について、損益計算書を中心に、現状分析の方法・数値計画への落とし込み・P D C Aサイクルの確立など、基本的かつ重要なポイントをお伝えできればと考えております。

経営計画作成に興味のある経営層・マネジメント・企画スタッフの皆様をはじめ、多くの方のご出席を心よりお待ちしております

**【講師】 (株)成和ビジネスコンサルティング  
コンサルティング部 浅井 智志**

◆ 日 時 / 平成28年 7月23日 (土)

◆ 時 間 / 10:00~11:30

◆ 会 場 / ふれあい福寿会館 4階 401小会議室

岐阜市藪田南5-14-53 TEL058-277-1111

◆ 参加費 / 無 料

◆ 持ち物 / 筆記用具・電卓

◆ 定 員 / 10名 (先着順で受け付け致します。恐れ入りますが、ご同業の方のお申込みは遠慮頂いております。)



【お問い合わせ先】 税理士法人 成和 担当：服部

〒502-0914 岐阜市菅生2-3-19 TEL058-295-7077 メール [info@seiwa-group.jp](mailto:info@seiwa-group.jp)

◆◆ お申込みは、裏面に必要事項をご記入のうえ、FAXまたは郵送でお願いいたします ◆◆



2016年07月23日セミナー  
【ビジネスセミナー】

ご出席

ご欠席

今後セミナー案内を  
希望しない

フリガナ お名前	TEL		
	E-mail		
ご住所	〒		
所属・ 職業			性別 <input type="checkbox"/> 男 <input type="checkbox"/> 女
年齢層	<input type="checkbox"/> 20歳代 <input type="checkbox"/> 50歳代	<input type="checkbox"/> 30歳代 <input type="checkbox"/> 60歳代	<input type="checkbox"/> 40歳代 <input type="checkbox"/> 70歳以上
ご意見 ご質問			
<p style="text-align: center;"><input checked="" type="checkbox"/> <b>今後のテーマについて、ご意見をお聞かせください。</b> <input checked="" type="checkbox"/></p> <p style="text-align: center;">(今回ご参加いただけない方もご協力をお願いします。)</p> <p><input type="checkbox"/> 所得税   <input type="checkbox"/> 法人税   <input type="checkbox"/> 相続   <input type="checkbox"/> 消費税   <input type="checkbox"/> 生命保険年金   <input type="checkbox"/> 社会保険</p> <p><input type="checkbox"/> 人事   <input type="checkbox"/> 労務   <input type="checkbox"/> 経営   <input type="checkbox"/> 経理実務   <input type="checkbox"/> マネー講座</p> <p><input type="checkbox"/> その他 (ご希望のテーマをご記入ください)</p>			

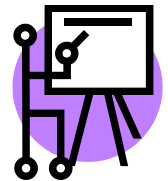

ご記入いただいた個人(法人)情報は、弊社及びグループ会社が開催するセミナー・サービスに関する情報の提供の目的で利用させていただきます。  
登録情報は厳重に管理し、第三者に開示することは一切ございません。

FAX 058-295-7078

セミナーの詳細については、裏面をご覧ください