

2018年版 90分で全部わかる決算書の読み方

「決算書の内容を銀行にうまく説明できなかった」

「そもそも決算書って何？」

そんなお悩みを持たれている方はぜひ本セミナーにご参加ください。
今回は、中小企業の決算書を読み取る際の注意点などに的を絞ってお話を準備しております。

※本セミナーは基礎的な内容をテーマとしております。あらかじめご了承ください。

◆内容

- ① 貸借対照表、損益計算書を読み取るポイント
- ② 中小企業の決算書を読む際の実務上のポイント

【講師】税理士法人成和 コンサルタント 浅井 智志

♠ 日時 平成30年 8月25日 (土) 10:00~11:30

♠ 会場 ふれあい福寿会館4階 405 小会議室

(通称 OKBふれあい会館) : 岐阜市藪田南5丁目14-53

♠ 持ち物 筆記用具

♠ 参加費 無料

♠ 定員 20名 (恐れ入りますが、ご同業の方のお申込みは遠慮しております)

【お問い合わせ先】税理士法人 成和 担当：服部 石田

〒502-0914 岐阜市菅生2-3-19 TEL058-295-7077 メール info@seiwa-group.jp

◆◆ お申込みは、裏面に必要事項をご記入のうえ、FAXまたは郵送でお願いいたします ◆◆



税理士法人成和 担当：服部 石田

058-295-7078

2018年08月25日セミナー
【第93回ビジネスセミナー】

ご出席

ご欠席

今後セミナー案内を
希望しない

フリガナ お名前	TEL		
	E-mail		
ご住所	〒		
所属・ 職業			性別 <input type="checkbox"/> 男 <input type="checkbox"/> 女
年齢層	<input type="checkbox"/> 20歳代 <input type="checkbox"/> 50歳代	<input type="checkbox"/> 30歳代 <input type="checkbox"/> 60歳代	<input type="checkbox"/> 40歳代 <input type="checkbox"/> 70歳以上
ご意見 ご質問			
<p style="text-align: center;"><input checked="" type="checkbox"/> 今後のテーマについて、ご意見をお聞かせください。 <input checked="" type="checkbox"/></p> <p style="text-align: center;">(今回ご参加いただけない方もご協力をお願いします。)</p> <p><input type="checkbox"/> 所得税 <input type="checkbox"/> 法人税 <input type="checkbox"/> 相続 <input type="checkbox"/> 消費税 <input type="checkbox"/> 生命保険年金 <input type="checkbox"/> 社会保険</p> <p><input type="checkbox"/> 人事 <input type="checkbox"/> 労務 <input type="checkbox"/> 経営 <input type="checkbox"/> 経理実務 <input type="checkbox"/> マネー講座</p> <p><input type="checkbox"/> その他 (ご希望のテーマをご記入ください)</p>			

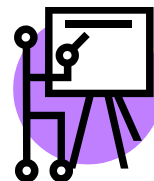

ご記入いただいた個人(法人)情報は、弊社及びグループ会社が開催するセミナー・サービスに関する情報の提供の目的で利用させていただきます。
登録情報は厳重に管理し、第三者に開示することは一切ございません。

FAX 058-295-7078

セミナーの詳細については、裏面をご覧ください