

簿記を全く知らない人のための 90分でわかる決算書の読み方

「決算書の内容を銀行にうまく説明できなかった」

「日々の経理業務がどう決算に結びつくのか分からない」

そんなお悩みを持たれている方はぜひ本セミナーにご参加ください。

今回のセミナーでは、【日々の仕訳や現金出納帳の記録から、どのように決算書ができるのか】・【決算書を読み取るポイント】などについて、講師がイチから解説いたします。

◆内容

①決算書を読むとはどういうことか（帳簿関連書類の整理・日々の仕訳業務から決算に至るまで）

②貸借対照表（BS）、損益計算書（PL）を読み取るポイント

※本セミナーは基礎的な内容をテーマとしております。あらかじめご了承下さい。

**【講師】 税理士法人 成和
コンサルティング部 浅井 智志**

♠ 日 時 / 平成29年6月 10日（土）

♠ 時 間 / 10:00 ~ 11:30

♠ 会 場 / ふれあい福寿会館 4階 404小会議室

（通称 OKBふれあい会館）：岐阜市藪田南5丁目14-53

♠ 参加費 / 無 料

♠ 定 員 / 15名（恐れ入りますが、ご同業の方のお申込みは遠慮頂いております。）



【お問い合わせ先】税理士法人 成和 担当：服部 石田

〒502-0914 岐阜市菅生2-3-19 TEL058-295-7077 メール info@seiwa-group.jp

◆◆ お申込みは、裏面に必要事項をご記入のうえ、FAXまたは郵送でお願いいたします ◆◆



税理士法人成和 担当：服部 石田

058-295-7078

2017年6月10日セミナー
【第90回ビジネスセミナー】

ご出席

ご欠席

今後セミナー案内を
希望しない

フリガナ お名前	TEL		
	E-mail		
ご住所	〒		
所属・ 職業			性別 <input type="checkbox"/> 男 <input type="checkbox"/> 女
年齢層	<input type="checkbox"/> 20歳代 <input type="checkbox"/> 50歳代	<input type="checkbox"/> 30歳代 <input type="checkbox"/> 60歳代	<input type="checkbox"/> 40歳代 <input type="checkbox"/> 70歳以上
ご意見 ご質問			
<p style="text-align: center;"><input checked="" type="checkbox"/> 今後のテーマについて、ご意見をお聞かせください。 <input checked="" type="checkbox"/></p> <p style="text-align: center;">(今回ご参加いただけない方もご協力をお願いします。)</p> <p><input type="checkbox"/> 所得税 <input type="checkbox"/> 法人税 <input type="checkbox"/> 相続 <input type="checkbox"/> 消費税 <input type="checkbox"/> 生命保険年金 <input type="checkbox"/> 社会保険</p> <p><input type="checkbox"/> 人事 <input type="checkbox"/> 労務 <input type="checkbox"/> 経営 <input type="checkbox"/> 経理実務 <input type="checkbox"/> マネー講座</p> <p><input type="checkbox"/> その他 (ご希望のテーマをご記入ください)</p>			

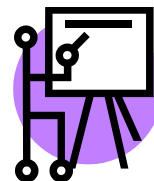

ご記入いただいた個人(法人)情報は、弊社及びグループ会社が開催するセミナー・サービスに関する情報の提供の目的で利用させていただきます。
登録情報は厳重に管理し、第三者に開示することは一切ございません。

FAX 058-295-7078

セミナーの詳細については、裏面をご覧ください