

社会保険加入対策セミナー

社会保険未加入事業者への加入促進指導の強化を受け、社会保険加入のご相談が増加しています。法定福利費の負担増を憂慮し、二の足を踏まれる事業主様が多い一方、法令順守が求められる昨今の風潮の中、**人材確保の対策**として、社会保険加入の整備を検討する事業主様も増えています。

具体的に社会保険の加入を検討するには、**社会保険料の労使負担額の試算と従業員の給与手取額の再設計**を行うと共に、社会保険制度を理解し、**従業員の理解を得る**必要があります。本セミナーでは、よくご質問を頂く事項と**社会保険料の節約方法**についてご説明します。

小人数制で質問しやすい雰囲気
のセミナーです。どうぞお気軽にご参加下さい。

講師：**特定社会保険労務士 荒井 妙恵子**
産業カウンセラー

【 会場案内図 】



〒500-8507 岐阜市藪田南5-14-53
TEL 058-277-1111
URL <http://www.gifu-fureai.jp/>

- ♠ 日 時 平成28年8月19日 (金)
- ♠ 時 間 19:00~20:30
- ♠ 会 場 ふれあい福寿会館4階 401小会議室
- ♠ 参加費 無料
- ♠ 持ち物 筆記用具
- ♠ 定 員 15名 (恐れ入りますが、ご同業の方のお申込みは遠慮頂いております。)

【お問い合わせ先】 税理士法人 成和 担当：服部

〒502-0914 岐阜市菅生2-3-19 TEL058-295-7077 メール info@seiwa-group.jp

◆◆ お申込みは、裏面に必要事項をご記入のうえ、FAXまたは郵送でお願いいたします ◆◆



2016年8月19日セミナー
【社会保険加入】

ご出席

ご欠席

今後セミナー案内を
希望しない

フリガナ お名前	TEL		
	E-mail		
ご住所	〒 -		
所属 職業			性別 <input type="checkbox"/> 男 <input type="checkbox"/> 女
年齢層	<input type="checkbox"/> 20歳代 <input type="checkbox"/> 50歳代	<input type="checkbox"/> 30歳代 <input type="checkbox"/> 60歳代	<input type="checkbox"/> 40歳代 <input type="checkbox"/> 70歳以上
ご意見 ご質問			
<p style="text-align: center;"><input checked="" type="checkbox"/> 今後のテーマについて、ご意見をお聞かせください。 <input checked="" type="checkbox"/></p> <p style="text-align: center;">(今回ご参加いただけない方もご協力をお願いします。)</p> <p><input type="checkbox"/> 所得税 <input type="checkbox"/> 法人税 <input type="checkbox"/> 相続 <input type="checkbox"/> 消費税 <input type="checkbox"/> 生命保険年金 <input type="checkbox"/> 社会保険</p> <p><input type="checkbox"/> 人事 <input type="checkbox"/> 労務 <input type="checkbox"/> 経営 <input type="checkbox"/> 経理実務 <input type="checkbox"/> マネー講座</p> <p><input type="checkbox"/> その他 (ご希望のテーマをご記入ください)</p>			

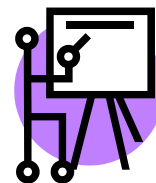

ご記入いただいた個人(法人)情報は、弊社及びグループ会社が開催するセミナー・サービスに関する情報の提供の目的で利用させていただきます。
登録情報は厳重に管理し、第三者に開示することは一切ございません。

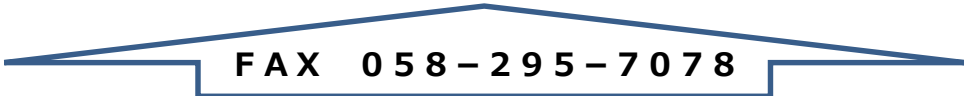

セミナーの詳細については、裏面をご覧ください

