

# 農業法人と労務の基礎知識

家族経営を中心としてきた農業分野においても、最近では法人化する経営体が多くなりました。人を雇用するには、さまざまな法令上のルールがありますが、農業分野においては、他業種にはない労働時間や休憩・休日の適用除外のルールがあります。また、同じ農業法人であっても会社法人と農事組合法人では、「働く人」に対して異なる注意が必要となります。

本セミナーでは、**農業分野の特殊性に配慮した労務の実務**、**農業者に対応した労災保険の特別加入制度の加入の仕方**、**社会保険加入のコスト**など、よくご相談を頂く事項について解説します。

弊社では「成和労災保険協会」にて農業者の労災保険特別加入を支援しております。

講師： **特定社会保険労務士 荒井 妙恵子**  
**岐阜県集落営農アドバイザー**

【 会場案内図 】

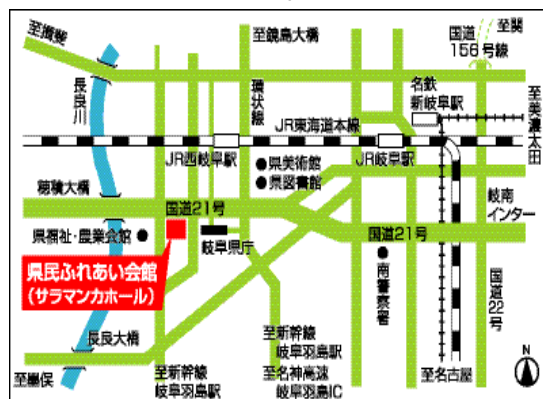

〒500-8507 岐阜市藪田南5-14-53  
TEL 058-277-1111  
URL <http://www.gifu-fureai.jp/>

- ♠ **日時** 平成28年3月12日(土)
- ♠ **時間** 10:00~11:30
- ♠ **会場** ふれあい福寿会館4階 405会議室
- ♠ **参加費** 無料
- ♠ **持ち物** 筆記用具
- ♠ **定員** 15名 (恐れ入りますが、ご同業の方のお申込みは遠慮頂いております。)

【お問い合わせ先】 税理士法人 成和 担当：中山

〒502-0914 岐阜市菅生2-3-19 TEL058-295-7077 メール [info@seiwa-group.jp](mailto:info@seiwa-group.jp)

◆◆ お申込みは、裏面に必要事項をご記入のうえ、FAXまたは郵送でお願いいたします ◆◆



税理士法人成和 担当：中山  
058-295-7078

2016年3月12日セミナー  
【農業の労務】

ご出席

ご欠席

今後セミナー案内を  
希望しない

フリガナ お名前	TEL	
	E-mail	
ご住所	〒 -	
所属 職業	性別	<input type="checkbox"/> 男 <input type="checkbox"/> 女
年齢層	<input type="checkbox"/> 20歳代 <input type="checkbox"/> 30歳代 <input type="checkbox"/> 40歳代 <input type="checkbox"/> 50歳代 <input type="checkbox"/> 60歳代 <input type="checkbox"/> 70歳以上	
ご意見 ご質問		
<p style="text-align: center;"><input checked="" type="checkbox"/> <b>今後のテーマについて、ご意見をお聞かせください。</b> <input checked="" type="checkbox"/></p> <p style="text-align: center;">(今回ご参加いただけない方もご協力をお願いします。)</p> <p> <input type="checkbox"/> 所得税    <input type="checkbox"/> 法人税    <input type="checkbox"/> 相続    <input type="checkbox"/> 消費税    <input type="checkbox"/> 生命保険年金    <input type="checkbox"/> 社会保険  <input type="checkbox"/> 人事    <input type="checkbox"/> 労務    <input type="checkbox"/> 経営    <input type="checkbox"/> 経理実務    <input type="checkbox"/> マネー講座  <input type="checkbox"/> その他 (ご希望のテーマをご記入ください)         </p>		

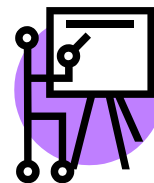

ご記入いただいた個人(法人)情報は、弊社及びグループ会社が開催するセミナー・サービスに関する情報の提供の目的で利用させていただきます。  
登録情報は厳重に管理し、第三者に開示することは一切ございません。

FAX 058-295-7078

セミナーの詳細については、裏面をご覧ください