

子育て世代の教育資金



◆ セミナー概要 ◆

子育て世代にとって、教育資金は家計の重要な項目です。将来を見通してお金を貯めることが大切なのは、誰もが感じるころではありますが、なんとなく貯金という方が多いと思います。

教育資金は、大学に一番お金が必要と言われています。子供が成長するまでの時間を利用して、長期計画で目標を立てて準備していくことが大切です。

今回のセミナーは、実際にご自分の家庭でかかる教育費を実感していただき、教育資金の準備と家計のやりくりについて楽しく学んでいただくセミナーです。

【講師】 CFP ・ 一級ファイナンシャル・プランニング 技能士

森 正興

◆ 日 時 / 平成28年 6月11日 (土)

◆ 時 間 / 10:00~11:30

◆ 会 場 / ふれあい福寿会館 4階 401小会議室

岐阜市藪田南5-14-53 TEL058-277-1111

◆ 参加費 / 無 料

◆ 持ち物 / 筆記用具

◆ 定 員 / 10名 (先着順で受け付け致します。恐れ入りますが、ご同業の方のお申込みは遠慮頂いております。)



【お問い合わせ先】 税理士法人 成和 担当：浅井

〒502-0914 岐阜市菅生2-3-19 TEL058-295-7077 メール info@seiwa-group.jp

◆◆ お申込みは、裏面に必要事項をご記入のうえ、FAXまたは郵送でお願いいたします ◆◆



2016年06月11日セミナー
【ビジネスセミナー】

ご出席

ご欠席

今後セミナー案内を
希望しない

フリガナ お名前	TEL		
	E-mail		
ご住所	〒		
所属・ 職業			性別 <input type="checkbox"/> 男 <input type="checkbox"/> 女
年齢層	<input type="checkbox"/> 20歳代 <input type="checkbox"/> 50歳代	<input type="checkbox"/> 30歳代 <input type="checkbox"/> 60歳代	<input type="checkbox"/> 40歳代 <input type="checkbox"/> 70歳以上
ご意見 ご質問			

今後のテーマについて、ご意見をお聞かせください。
(今回ご参加いただけない方もご協力をお願いします。)

- 所得税 法人税 相続 消費税 生命保険年金 社会保険
- 人事 労務 経営 経理実務 マネー講座
- その他 (ご希望のテーマをご記入ください)

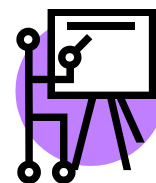

ご記入いただいた個人(法人)情報は、弊社及びグループ会社が開催するセミナー・サービスに関する情報の提供の目的で利用させていただきます。
登録情報は厳重に管理し、第三者に開示することは一切ございません。

FAX 058-295-7078

セミナーの詳細については、裏面をご覧ください