

海外勤務者の労務管理の基礎



◆セミナー概要◆

海外勤務者が海外でモチベーションを高く保ち活躍する環境を整えるためには、労務管理や給与・社会保険の面で国内勤務とは異なる処遇を要します。



このセミナーでは、人事労務の専門家である特定社会保険労務士：岸妙恵子が、中国への出向者を事例にとり、経営者や総務担当者に海外勤務者の労務管理や給与・社会保険に関する基礎知識を解説します。

少人数制で講師と参加者との対話を組み合わせることにより、遠慮なく質問することが可能なセミナーとなっております。

初めての方も、日ごろ人事・総務に携わっていない方も、どうぞお気軽にご参加下さい。

講師：特定社会保険労務士 岸 妙恵子

- ◆ 日 時 / 平成23年 5月14日 (土)
- ◆ 時 間 / 10:00~11:30
- ◆ 会 場 / 県民ふれあい会館4階 401会議室
- ◆ 参加費 / 無料
- ◆ 持ち物 / 電卓・筆記用具
- ◆ 定 員 / 10名 (会場都合の関係上、定員になり次第締め切りとさせていただきます)

【会場案内図】



〒500-8507 岐阜市藪田南5-14-53
 TEL 058-277-1111
 URL <http://www.gifu-fureai.jp/>

【お問い合わせ先】税理士法人 成和 担当：古田・田中

〒502-0914 岐阜市菅生2-3-19 TEL058-295-7077 メール info@seiwa-group.jp

◆◆ お申込みは、裏面に必要事項をご記入のうえ、FAXまたは郵送でお願いいたします ◆◆



税理士法人成和 担当:古田

058-295-7078

2011年5月14日セミナー

ご出席

ご欠席

今後セミナー案内を希望しない

フリガナ お名前	TEL		
	E-mail		
ご住所	〒		
ご職業		性別	<input type="checkbox"/> 男 <input type="checkbox"/> 女
年齢層	<input type="checkbox"/> 20歳代 <input type="checkbox"/> 50歳代	<input type="checkbox"/> 30歳代 <input type="checkbox"/> 60歳代	<input type="checkbox"/> 40歳代 <input type="checkbox"/> 70歳以上
ご意見 ご質問			
<input checked="" type="checkbox"/> 今後のテーマについて、ご意見をお聞かせください。 (今回ご参加いただけない方もご協力をお願いします。) <input checked="" type="checkbox"/>			
<input type="checkbox"/> 所得税 <input type="checkbox"/> 法人税 <input type="checkbox"/> 相続 <input type="checkbox"/> 消費税 <input type="checkbox"/> 生命保険年金 <input type="checkbox"/> 社会保険 <input type="checkbox"/> 人事 <input type="checkbox"/> 労務 <input type="checkbox"/> 経営 <input type="checkbox"/> 経理実務 <input type="checkbox"/> マネー講座 <input type="checkbox"/> その他 (ご希望のテーマをご記入ください)			

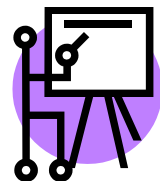

ご記入いただいた個人(法人)情報は、弊社及びグループ会社が開催するセミナー・サービスに関する情報の提供の目的で利用させていただきます。
 登録情報は厳重に管理し、第三者に開示することは一切ございません。

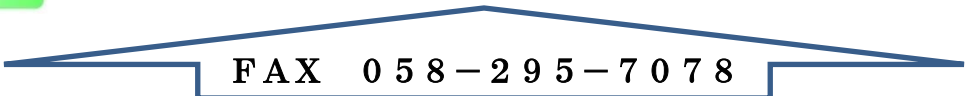

セミナーの詳細については、裏面をご覧ください