

# 人件費管理の基礎講座

## ◆ セミナー概要 ◆

人事労務の専門家である社会保険労務士：岸妙恵子が、経営者や総務担当者にわかりやすく人件費管理を説明する基礎講座です。

Q. どんぶり勘定で給料を決めていませんか？

Q. 給料について社員に説明できますか？

これらの質問に自信を持って答えられない方は、自社の人件費の管理の仕方を再確認する必要があります。

このセミナーでは、社会保険労務士による人件費管理の基礎解説と、参加者との対話を組み合わせることにより、初めての方でも経営に関わる人件費について学ぶことができます。経営者以外の方も、自分の給与を通して、経営者の目線を考えるよい機会となります。

少人数制で遠慮なく質問することが可能なセミナーとなっておりますので、この機会をぜひご活用ください。



講師：社会保険労務士 岸 妙恵子

◆ 日 時 / 平成22年 10月9日 (土)

◆ 時 間 / 10:00～11:30

◆ 会 場 / 県民ふれあい会館4階  
401会議室

◆ 持ち物 / 電卓、筆記用具

◆ 参加費 / 無 料

◆ 定 員 / 10名 (会場の関係上、定員になり  
次第締め切りとさせていただきます。)

### 【会場案内図】



〒500-8507 岐阜市藪田南5-14-53

TEL 058-277-1111

URL <http://www.gifu-fureai.jp/>

◆お問い合わせ先◆ 渡辺会計事務所 担当：古田・田中

502-0914 岐阜市菅生2-3-19

メール [info@seiwa-group.jp](mailto:info@seiwa-group.jp)

TEL 058-295-7077

FAX 058-295-7078

◆◆お申込みは、裏面の用紙にてFAX、またはメールでお願いいたします◆◆





渡辺会計事務所 担当:古田

058-295-7078

2010年10月9 日セミナー

ご出席

ご欠席

今後セミナー案内を  
希望しない

フリガナ お名前	TEL		
	E-mail		
ご住所	〒		
ご職業		性別	<input type="checkbox"/> 男 <input type="checkbox"/> 女
年齢層	<input type="checkbox"/> 20歳代 <input type="checkbox"/> 50歳代	<input type="checkbox"/> 30歳代 <input type="checkbox"/> 60歳代	<input type="checkbox"/> 40歳代 <input type="checkbox"/> 70歳以上
ご意見 ご質問			
<input checked="" type="checkbox"/> 今後のテーマについて、ご意見をお聞かせください。 (今回ご参加いただけない方もご協力をお願いします。) <input checked="" type="checkbox"/>			
<input type="checkbox"/> 所得税 <input type="checkbox"/> 法人税 <input type="checkbox"/> 相続 <input type="checkbox"/> 消費税 <input type="checkbox"/> 生命保険年金 <input type="checkbox"/> 社会保険 <input type="checkbox"/> 人事 <input type="checkbox"/> 労務 <input type="checkbox"/> 経営 <input type="checkbox"/> 経理実務 <input type="checkbox"/> マネー講座 <input type="checkbox"/> その他 (ご希望のテーマをご記入ください)			

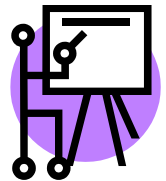

ご記入いただいた個人(法人)情報は、弊社及びグループ会社が開催するセミナー・サービスに関する情報の提供の目的で利用させていただきます。  
 登録情報は厳重に管理し、第三者に開示することは一切ございません。

FAX 058-295-7078

セミナーの詳細については、裏面をご覧ください