

資金繰り・事業計画 セミナー

◆ セミナー概要 ◆

今日では、無借金経営の会社は珍しく、ほとんどの会社が銀行から資金を借り入れています。会社にとって資金繰りは血液の循環と同じで、継続して安定的に資金が回転していくことが重要となります。

経営者の皆さんは、新規事業を起こす場合に資金が回るだろうか、借入をしているがこの先資金が回るだろうか等、常に資金繰りに気配りされていることと思います。

しかし、現場に出ることの多い中小企業では、資金繰りについて勉強をしたり、じっくりと計画を練ったりする時間が足りないとおっしゃる経営者の方の声も聞かれます。

そこで、今回は、資金繰りの分析方法や、銀行との交渉ポイント、事業計画書作成の要点などについて、ファイナンシャルプランナーの森正興がお話いたします。

皆様のご参加をお待ち申し上げます。



講師 / CFP・一級FP技能士 **森 正興**

- ◆ 日 時 / 平成22年 **6月26日 (土)**
- ◆ 時 間 / 10:00～11:30
- ◆ 会 場 / 県民ふれあい会館4階
401会議室
- ◆ 参加費 / 無 料
- ◆ 定 員 / 10名 (会場の関係上、定員になり次第締め切りとさせていただきます。)

【 会場案内図 】



〒500-8507 岐阜市藪田南5-14-53
TEL 058-277-1111
URL <http://www.gifu-fureai.jp/>

◆お問い合わせ先◆ 渡辺会計事務所 担当：古田・田中

502-0914 岐阜市菅生2-3-19

メール info@seiwa-group.jp

TEL 058-295-7077 FAX 058-295-7078

◆◆お申込みは、裏面の用紙にてFAX、またはメールでお願いいたします◆◆





2010年6月26日セミナー

ご出席

ご欠席

今後セミナー案内を希望しない

フリガナ お名前	TEL		
	E-mail		
ご住所	〒		
ご職業		性別	<input type="checkbox"/> 男 <input type="checkbox"/> 女
年齢層	<input type="checkbox"/> 20歳代 <input type="checkbox"/> 50歳代	<input type="checkbox"/> 30歳代 <input type="checkbox"/> 60歳代	<input type="checkbox"/> 40歳代 <input type="checkbox"/> 70歳以上
ご意見 ご質問			
<input checked="" type="checkbox"/> 今後のテーマについて、ご意見をお聞かせください。 (今回ご参加いただけない方もご協力をお願いします。) <input checked="" type="checkbox"/>			
<input type="checkbox"/> 所得税 <input type="checkbox"/> 法人税 <input type="checkbox"/> 相続 <input type="checkbox"/> 消費税 <input type="checkbox"/> 生命保険年金 <input type="checkbox"/> 社会保険 <input type="checkbox"/> 人事 <input type="checkbox"/> 労務 <input type="checkbox"/> 経営 <input type="checkbox"/> 経理実務 <input type="checkbox"/> マネー講座 <input type="checkbox"/> その他 (ご希望のテーマをご記入ください)			

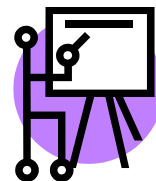

ご記入いただいた個人(法人)情報は、弊社及びグループ会社が開催するセミナー・サービスに関する情報の提供の目的で利用させていただきます。登録情報は厳重に管理し、第三者に開示することは一切ございません。

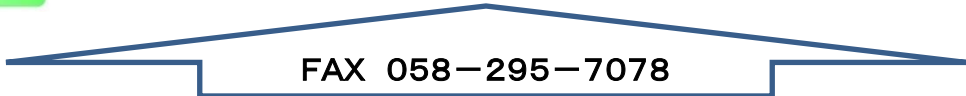

セミナーの詳細については、裏面をご覧ください

