

給与計算と社会保険の基礎講座

◆ セミナー概要 ◆

人事労務の専門家である社会保険労務士：岸妙恵子が、初心者にわかりやすく給与計算と社会保険を説明する基礎講座です。

給与計算ソフトに頼りきりで給与計算をしていませんか。労働基準法に関心を持たないと正確な給与計算はできません。

社会保険や労災・雇用保険の手続きは、社員の年金や暮らしに関わる重要な労務のお仕事です。ミスやモレのない迅速な手続きをすることは、社員から信頼を得られることにも繋がります。

このセミナーでは、基礎からの解説と演習を組み合わせることにより、初めての方でも給与計算と社会保険の基礎的な手続きを学ぶことができます。経験者の方の知識の再確認にもご利用下さい。

少人数制で、社会保険労務士に遠慮なく質問することが可能なセミナーとなっております。この機会をぜひご活用ください。



講師：社会保険労務士 岸 妙恵子

- ◆ 日 時 / 平成22年 4月24日 (土)
- ◆ 時 間 / 10:00～11:30
- ◆ 会 場 / 県民ふれあい会館4階
401会議室
- ◆ 持ち物 / 電卓、筆記用具
- ◆ 参加費 / 無 料
- ◆ 定 員 / 10名 (会場の関係上、定員になり次第締め切りとさせていただきます。)

【 会場案内図 】



〒500-8507 岐阜市藪田南5-14-53

TEL 058-277-1111

URL <http://www.gifu-fureai.jp/>

◆ お問い合わせ先 ◆ 渡辺会計事務所 担当：古田・田中

502-0914 岐阜市菅生2-3-19

メール info@seiwa-group.jp

TEL 058-295-7077

FAX 058-295-7078

◆ ◆ お申込みは、裏面の用紙にてFAX、またはメールでお願いいたします ◆ ◆





2010年4月24日セミナー

ご出席

ご欠席

今後セミナー案内を希望しない

フリガナ お名前	TEL		
	E-mail		
ご住所	〒		
ご職業		性別	<input type="checkbox"/> 男 <input type="checkbox"/> 女
年齢層	<input type="checkbox"/> 20歳代 <input type="checkbox"/> 50歳代	<input type="checkbox"/> 30歳代 <input type="checkbox"/> 60歳代	<input type="checkbox"/> 40歳代 <input type="checkbox"/> 70歳以上
ご意見 ご質問			
<input checked="" type="checkbox"/> 今後のテーマについて、ご意見をお聞かせください。 (今回ご参加いただけない方もご協力をお願いします。) <input checked="" type="checkbox"/>			
<input type="checkbox"/> 所得税 <input type="checkbox"/> 法人税 <input type="checkbox"/> 相続 <input type="checkbox"/> 消費税 <input type="checkbox"/> 生命保険年金 <input type="checkbox"/> 社会保険 <input type="checkbox"/> 人事 <input type="checkbox"/> 労務 <input type="checkbox"/> 経営 <input type="checkbox"/> 経理実務 <input type="checkbox"/> マネー講座 <input type="checkbox"/> その他 (ご希望のテーマをご記入ください)			

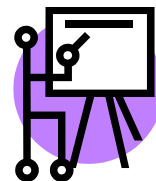

ご記入いただいた個人(法人)情報は、弊社及びグループ会社が開催するセミナー・サービスに関する情報の提供の目的で利用させていただきます。登録情報は厳重に管理し、第三者に開示することは一切ございません。

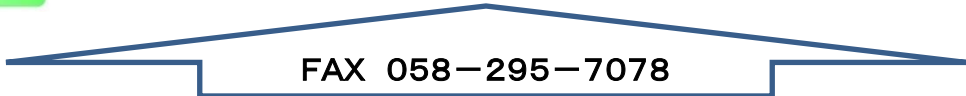

セミナーの詳細については、裏面をご覧ください

